



CONCESIONARIA SAN RAFAEL S.A.



**INCO**

INSTITUTO NACIONAL  
DE CONCESIONES



MINISTERIO DE  
TRANSPORTE

# Más cerca de la comunidad

DISTRIBUCIÓN GRATUITA

**No. 3**

PUENTE SOBRE EL RÍO COELLO





**Ing. Ezequiel  
Romero Bertel**  
Gerente Concesionaria  
San Rafael S.A.

**Ing. María Carolina  
Contreras E.**  
Director Técnico

**Ing. Javier Guzmán A.**  
Subdirector de Proyecto

**Ing. Rosa Paola Morales**  
Coordinadora Sistema

**Ing. Yaritza Cifuentes**  
Ing. de Predios y  
Construcción

**Ing. Marisol Amaya  
Correa**  
Jefe de Operación y  
Mantenimiento Vial

**Dra. Angélica María  
Barragán**  
Coordinadora  
Gestión Social

**Nanny Valenzuela  
Palomares**  
Comunicadora Social

**Diagramación e  
Impresión**  
Viceversa Impresores  
Tel.: 2639908  
Cel.: 315 6049563



## CONTENIDO

**1**

### **Editorial**

El Factor Humano como Eje del Desarrollo

**2**

### **Medio Ambiente**

Construcción y Medio Ambiente, dos temas que en Concesionaria San Rafael S.A. van de la mano.

**3**

### **Seguridad Vial**

La Vía un lugar educativo

**4**

### **Eventos**

**5**

### **Eventos**

**6**

### **Ibagué Turística**

¡Visítanos y enamorate de Ibagué!

**7**

### **Comunidad**

Nuestra labor va más allá de construir vías.

**8**

### **Así Vamos**

**9**

### **Así Vamos**



# EL FACTOR HUMANO COMO EJE DEL DESARROLLO

**H**an transcurrido 22 meses desde el inicio de la doble calzada "Girardot – Ibagué – Cajamarca", tiempo en el que el grupo de trabajo de Concesionaria San Rafael S.A. y de las diferentes empresas constructoras, se ha entregado con esmero y dedicación a la tarea que nos han encomendado y de la cual nos sentimos orgullosos de ser parte.

Quien les escribe y los demás miembros del grupo como tolimenses de corazón que somos, nos hemos apropiado integralmente del proyecto para velar por las necesidades de una comunidad que quiere salir adelante y que se siente orgullosa de contar con un proyecto tan complejo, que por sus avances, genera la admiración de quienes nos han visitado.

Y es que la doble calzada no es sólo la maquinaria con la que se construye la

carretera, ni el personal técnico que dirige dicha maquinaria. Detrás de los ingenieros, técnicos, topógrafos, administradores, operadores, auxiliares, ayudantes, etc., existe un grupo de trabajo que bajo la guía, la enseñanza y la disciplina de nuestro Gerente, lucha arduamente por convertir un sueño en realidad. Es por ello, que aprovecho esta oportunidad para agradecer a las madres, padres, hermanas, hermanos, hijas, hijos, esposas y esposos que hacen parte de la gran familia "Doble calzada Girardot – Ibagué – Cajamarca", quienes llenos de amor por la obra que les ha sido asignada, han sacrificado parte de su vida personal para lograr los resultados hasta ahora obtenidos.

Finalmente, y sin que sea menos importante, quiero agradecer a todas las personas que de una u otra forma han contribuido con la ejecución de este proyecto tolimense, asesores externos, proveedores, prestadores de servicio, etc. y en especial, agradecer la paciencia y la colaboración que nos han brindado las comunidades que hacen parte de los municipios por los cuales transcurren las obras del proyecto.

JAVIER EMIR GUZMAN ALTURO  
SUBDIRECTOR DE PROYECTO

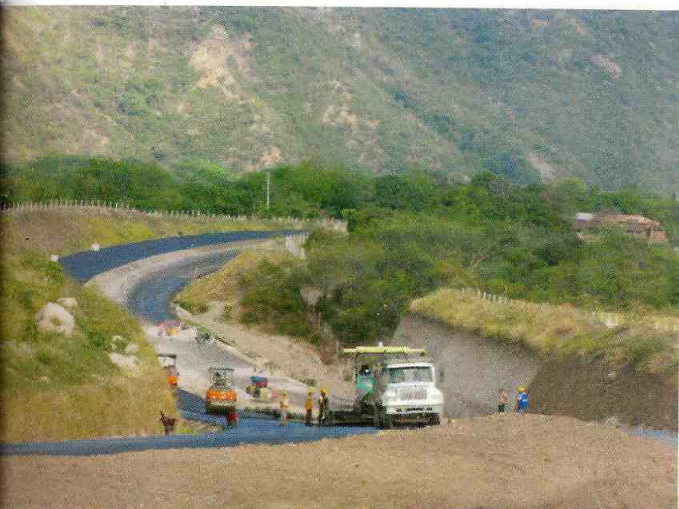



## CONSTRUCCION Y MEDIO AMBIENTE, DOS TEMAS QUE EN CONCESIONARIA SAN RAFAEL S.A. VAN DE LA MANO

"Si supiera que el mundo se ha de acabar mañana, yo hoy aún plantaría un árbol".

Martin Luther King, Jr.

En Concesionaria San Rafael S.A. no esperamos, ¡ACTUAMOS! Es por ello que además del dispendioso trabajo que conlleva la construcción de una vía, contamos con un personal dedicado exclusivamente a adelantar una verde iniciativa que hoy, es definitivamente la otra cara de nuestro proyecto. Se trata de los viveros. En ellos germinarán más de 300 mil plantas que serán utilizadas en el embellecimiento de nuestro corredor vial y en la compensación ambiental que debe realizar la sociedad Concesionaria en cumplimiento de las resoluciones 1221 y 1763 de 2008, por medio de las cuales el Ministerio de Ambiente, Vivienda y Desarrollo Territorial concedió las licencias ambientales del proyecto vial "Girardot-Ibague-Cajamarca".

Acacia, Caoba, Caracolí, Cedro, Chicala, Gualanday, Melina, Nim, Laucaena, Igua, Samán, Cambulo, Acacia amarilla y Ocobo son las especies que germinan en nuestro vivero bajo un cuidadoso proceso de siembra, en el que factores como el clima, el suelo y el agua fueron componentes que se tuvieron en cuenta a la hora de construirlos. Así mismo, la ingeniera forestal Diana Vásquez, encargada de su manejo y funcionamiento, nos aclara que "estos tienen una capacidad de 100 mil plántulas por turnos cada seis meses y a la fecha disponemos de más de 80 mil plántulas en patios de crecimiento y 17 mil en bandejas de germinación".

Detrás de todo este montaje se encuentran hombres y mujeres de la región, que orgullosamente trabajan en esta tarea y que se esmeran día a día para cumplirle al país y porque no decir, a la madre naturaleza.

El objeto de nuestro proyecto vial "Girardot-Ibague-Cajamarca" no sólo se basa en la construcción de una vía, sino que de manera simultánea al desarrollo contribuiremos a mitigar los impactos que esta pueda traer, y que mejor forma que aportar con el cuidado del medio ambiente.





# LA VIA UN LUGAR EDUCATIVO

Con el fin de hacer un PARE reflexivo para los conductores y de esta manera disminuir los índices de accidentalidad, Concesionaria San Rafael S.A. y la Policía Nacional de Carretera del Tolima, hacen presencia en la vía con campañas preventivas para las épocas de mayor flujo vehicular. Para las temporadas de Semana Santa y en el marco

de las fiestas de San Juan y San Pedro en Ibagué y Espinal durante el mes de junio, implementamos una serie de estrategias que desarrollamos en la carretera, que involucra de manera directa a los usuarios de la vía.

Celebraciones religiosas para bendecir la vía, montajes de accidentes fatales, charlas, carnavales y entrega de mensajes reflexivos por medio de volantes, afiches, pasacalles, entre otros, son algunas de las actividades que hasta el momento se han realizado con el objetivo de educar a los conductores en materia vial.

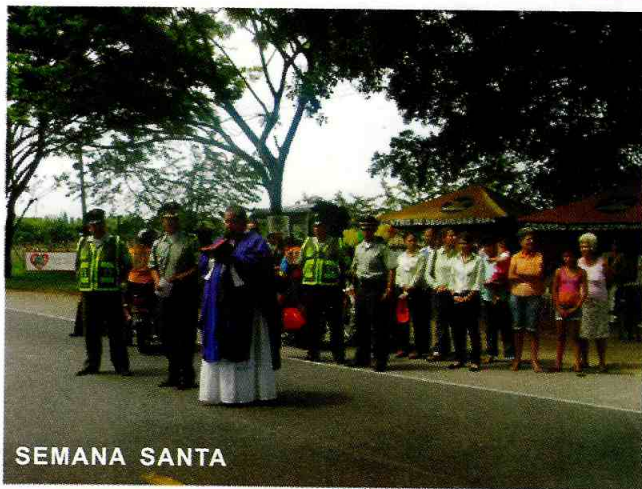

SEMANA SANTA



FIESTAS DE SAN JUAN Y SAN PEDRO

¡RECORDEMOS!

## CODIGO NACIONAL DE TRANSITO

### TITULO II - CAPITULO III

Artículo 30. Equipos de prevención y seguridad. Ningún vehículo podrá transitar por las vías del territorio nacional sin portar el siguiente equipo de carretera como mínimo:

- Caja de herramienta básica
- Llanta de repuesto.
- Linterna.
- Un gato
- Una cruceta.
- Dos señales de carretera
- Un botiquín de primeros auxilios.
- Un extintor.
- Dos tacos para bloquear el vehículo.

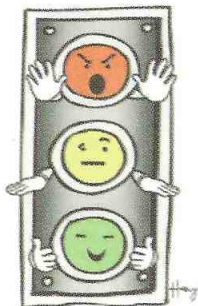

Concesionaria San Rafael S.A. informa que los servicios de grúa, ambulancia y carro taller son **COMPLETAMENTE GRATIS** las 24 horas del día.

Para nosotros es muy importante su opinión. Comuníquese y cuéntenos como le pareció nuestra atención.



Km. 7 Carrera 48 Sur No. 117 - 78 Vía Picalaña  
(Frente a la Estación de Servicio Biomax)  
Tel.: 2690592 - Cel.: 313 8863287



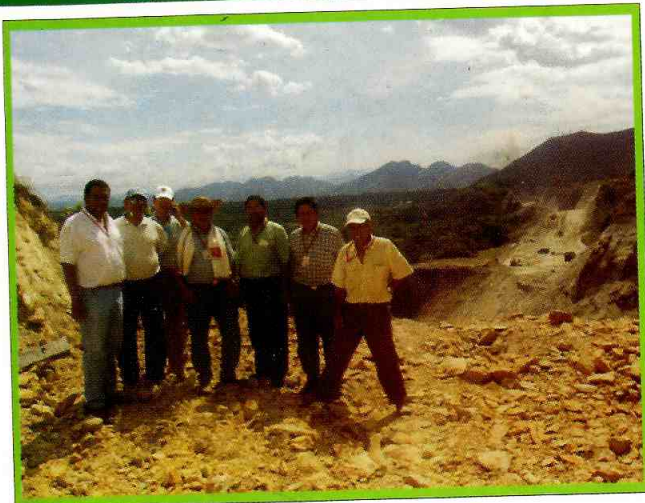

Para nosotros es importante involucrar a la comunidad con el proyecto. Por tal razón, Concesionaria San Rafael S.A. ha realizado una serie de recorridos con la Sociedad Tolimense de Ingenieros (izquierda) y la Cámara de Comercio de Ibagué (derecha), enseñando a las entidades departamentales las obras que hasta el momento se han ejecutado.



En días pasados integrantes de la Junta Directiva de FENALCO realizaron un recorrido por los tramos de nuestro proyecto, presentándoles la evolución de las obras.



En el marco de la celebración del aniversario de la Sociedad Tolimense de Ingenieros, participamos en una de las conferencias convocadas por esta organización para entregar detalles sobre el Proyecto Vial "Girardot - Ibagué - Cajamarca".



En el auditorio de la Cámara de Comercio de Ibagué, el pasado 12 de agosto del presente año, se realizó un ejercicio de socialización con la comunidad ibaguereña sobre los avances del proyecto. Concesionaria San Rafael S.A. ha adquirido un compromiso con el pueblo tolimense y para nosotros es importante participar en actividades en donde la comunidad se sienta participe de este proceso de construcción.



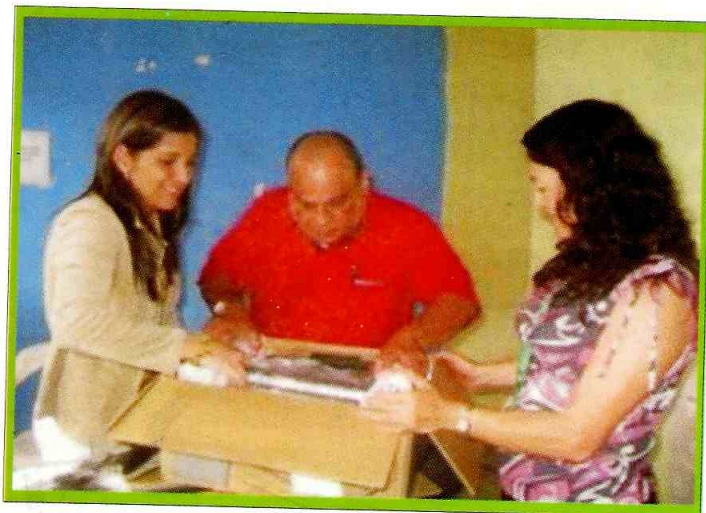

Entre otras actividades, Concesionaria San Rafael S.A. ha entregado algunas ayudas con el fin de beneficiar a la comunidad. La Institución Educativa Carlos Lleras Restrepo de la vereda Llano de la Virgen, recibió varios equipos de cómputo para fortalecer su sala de informática y de este modo, contribuir con la educación de niños y niñas de la población.

## Nuestros pequeños vecinos

continúan capacitándose en materia de educación vial. Concesionaria San Rafael S.A desde el inicio de este año viene implementando el segundo ciclo del taller de seguridad móvil, "Conociendo mi Medio de Transporte", en el que los chicos adquieren nociones del adecuado manejo de la bicicleta.



"Más de mil 300 niños han participado de manera activa".





## ¡VISITANOS Y ENAMORATE DE IBAGUÉ!

**A Cinco mil 200 metros de altura y considerada la terraza de la Ciudad Musical de Colombia, encontramos la cima del nevado del Tolima, uno de los picos más hermosos del país.**



## Toda la belleza y la variedad de las orquídeas en un mismo lugar

**U**bicado en el barrio Darío Echandía de la ciudad musical de Colombia, a unos 300 metros sobre la vía que de Ibagué conduce a Armenia, encontramos el orquidiario. Con una extensión de 11 hectaréas, este santuario floral abrió sus puertas desde hace varios años, para albergar más de 150 especies de orquídeas que bajo un cuidado sigiloso, deleitan a todos los amantes de esta cautivadora flor.

El Bosque, como oficialmente es conocido el orquidiario, se encuentra abierto al público los días sábados, domingos y festivos, de 7 de la mañana a 6 de la tarde.

Disfrute de un lugar tranquilo, rodeado de naturaleza, hermosos paisajes, un sitio ideal para romper con la rutina.



Tomada de internet

## Un lugar en donde lo natural se mezcla con lo urbano



Cada árbol y planta tiene su nombre común y científico para educar en materia ambiental no sólo a los jóvenes, sino también a los adultos que visitan el parque.

**E**n medio de las edificaciones, los transeúntes y el humo de los carros, Ibagué esconde un lugar cautivador, en el que el aire puro, el vaivén de los árboles y el correr de los arroyuelos hace de esta reserva uno de los sitios más tranquilos para propios y extraños, sin tener que dejar la ciudad.

Este gran pulmón, ubicado a cinco minutos del centro de la ciudad por la vía Calambeo, es una pequeña isla natural que encierra todo tipo de fauna y flora, en donde sus visitantes pueden disfrutar de una tranquila tarde rodeados de unos hermosos paisajes y grandes jardines, la meta es llegar al último mirador en donde el esfuerzo es gratificado con la majestuosa vista de la ciudad y sus alrededores. Este bosque está compuesto por más de 60 hectáreas y hace más de cuatro años fue convertido en un escenario lúdico recreativo.



# NUESTRA LABOR VA MAS ALLA DE CONSTRUIR VIAS

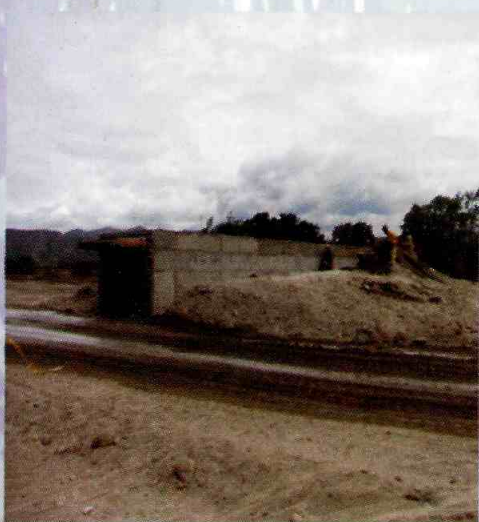

Construcción de un box de 3,50 de alto x 4 de ancho.

**E**n Concesionaria San Rafael S.A. no sólo estamos para construir, sino también para escuchar las inquietudes y sugerencias de nuestros vecinos.

Son muchos los casos en donde nuestra sociedad ha pensado en el bienestar de toda una comunidad, y precisamente dialogando, es como se han llegado a solucionar las dudas e inconformidades que surgen en el desarrollo del proyecto.

Un ejemplo claro se presentó en las veredas de Puerta Blanca (Flandes) y la Morena (Espinal), en donde los habitantes de este sector temían al peligro que estarían enfrentados cuando la nueva vía pasara por su carreteable. Hoy podemos decir que gracias a la participación de la comunidad y al seguimiento permanente de Concesionaria San Rafael S.A, en unos meses estas dos comunidades continuarán con sus labores diarias y seguirán utilizando su camino sin ningún tipo de peligro.

La Morena y Puerta Blanca son dos veredas vecinas que comparten el ir y venir del día a día por medio de un carreteable conocido por sus habitantes como Ambato. Por este camino transportan sus cosechas en motos y carros pequeños; así mismo, los niños vienen y van en sus bicicletas a la escuela y es muy común que los adultos mayores sin ninguna prisa, recorran una y otra vez estas tierras que vieron crecer a sus hijos y a sus nietos. En el lugar en donde nuestro proyecto intersecta su camino, se está construyendo un box que contribuirá con la seguridad y tranquilidad de nuestros vecinos y que permitirá que Ambato siga siendo el mismo.

Con hechos demostramos el compromiso que tenemos con el crecimiento de nuestra región y sus habitantes.

Para nosotros es claro que en escuchar está el secreto.





Quando nuestro proyecto esté terminado, encontrará a la altura del río Coello y en dirección Bogotá - Ibagué, un puente con una longitud de 300 metros aproximadamente. Estos son los trabajos que hasta el momento se han desarrollado en las veredas La Morena y Llano de la Virgen (arriba).

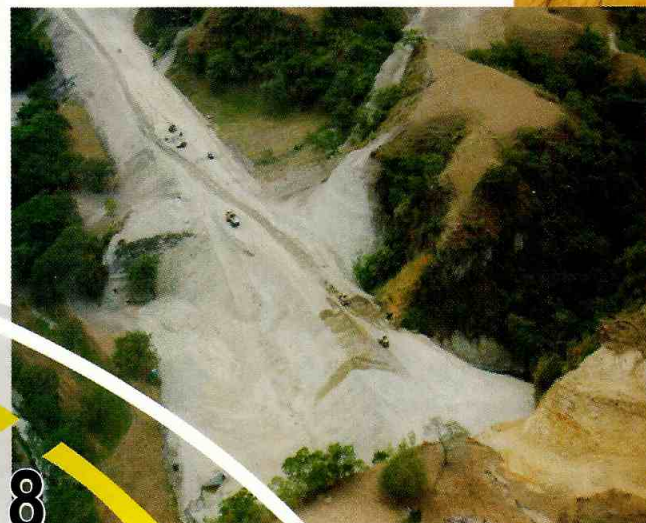

**T**enemos un compromiso con la región y con cada tolimense, es por eso que seguimos trabajando de manera permanente en la ejecución de las obras. En el momento tenemos 90 km de calzada sencilla intervenidos, gracias a la constancia y dedicación de los diferentes grupos que participan en las áreas ambiental, predial, social y por su puesto, a cada una de las empresas constructoras que día a día enfrentan el reto de cimentar más que una carretera, edifican el futuro de un país.

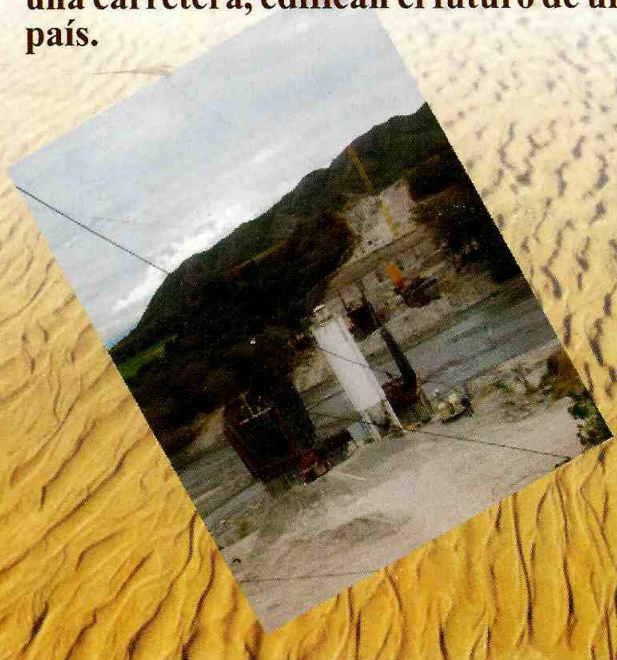

Vereda Santa Barbara, del municipio de Coello.

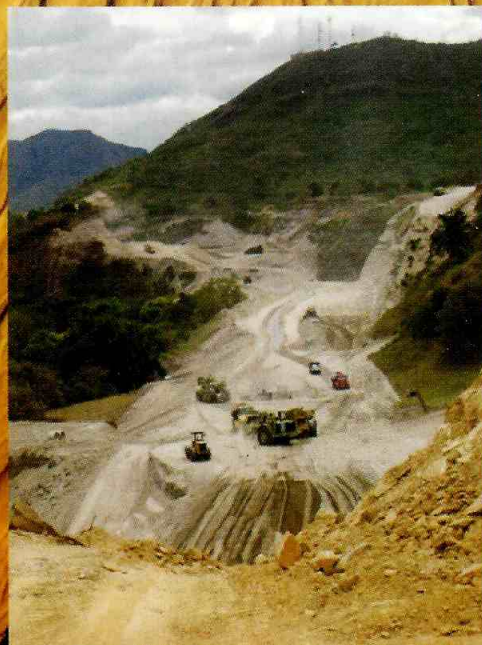





En la vereda Potrerillo del municipio de Coello, se ha pavimentado más de cinco kilómetros en doble calzada. En la actualidad se están adelantando actividades de empradización de los separadores, que embellecerá nuestro nuevo corredor vial.



Esta es la vista panorámica de la Variante Picalaña, la cual tendrá una ciclo ruta para los tolimenses.



Así se ve el Ramal Norte.

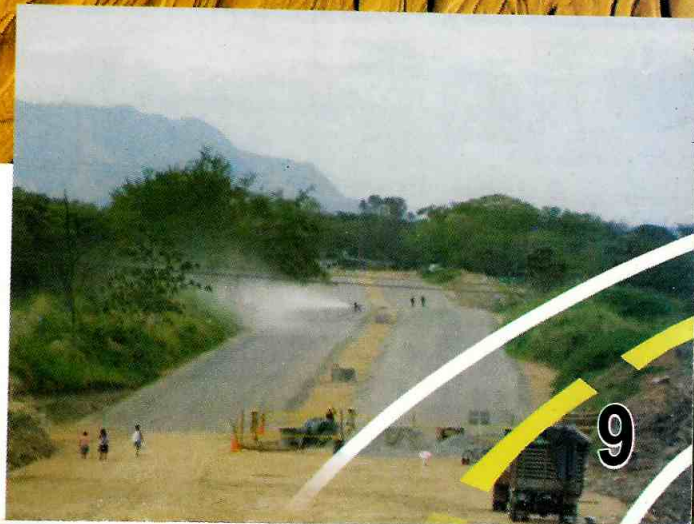





# Nuestras Oficinas

## **IBAGUÉ:**

**Km. 7 Carrera 48 Sur No. 117-78 Vía Picalaña  
(Frente a la Bomba Biomax)  
Tel.: 2690592 - Ibagué - Tolima**

## **COELLO**

**Vereda Cunira  
Hacienda Puerta Roja**

