



CONCESIONARIA SAN RAFAEL S.A.



INCO

INSTITUTO NACIONAL
DE CONCESIONES



MINISTERIO DE
TRANSPORTE

Más cerca de la comunidad

DISTRIBUCIÓN GRATUITA

No. 2

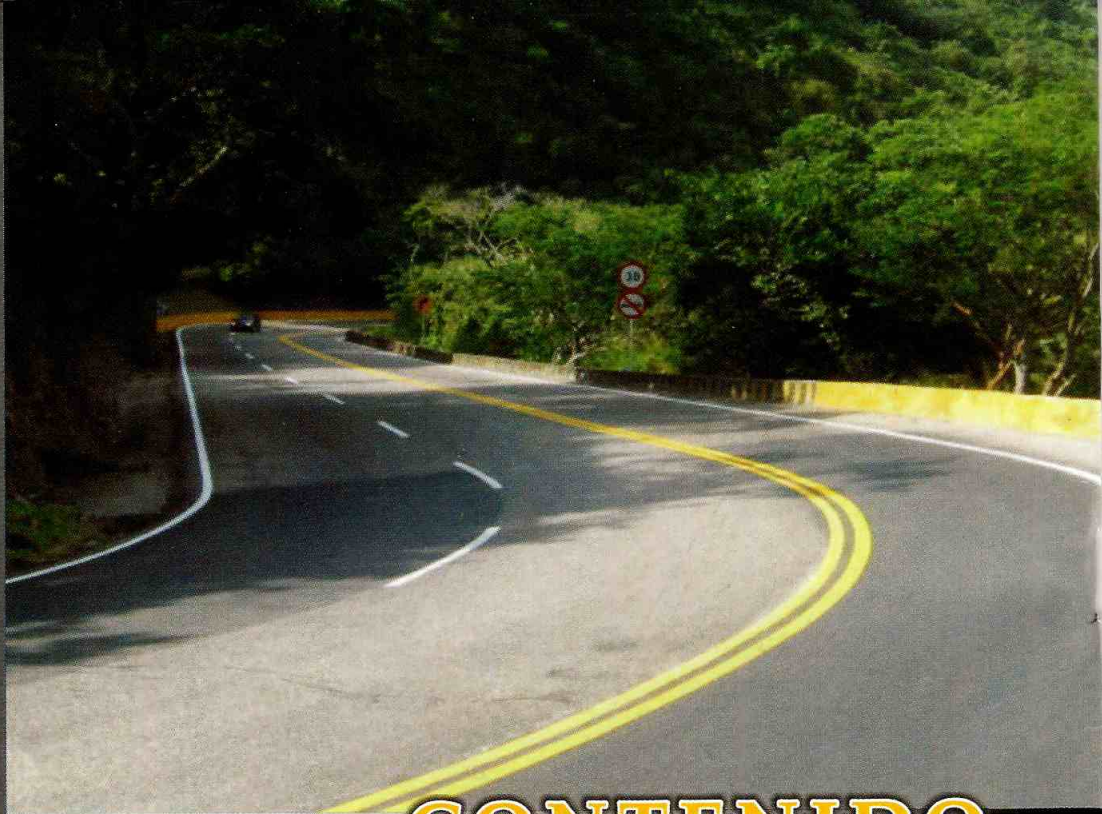

Ing. Ezequiel Romero Bertel
Gerente Concesionaria San Rafael S.A

Ing. María Carolina Contreras E.
Director Técnico

Ing. Javier Guzmán A.
Subdirector de Proyecto

Arq. Olga Lucia Mendez
Coordinadora Sisoma

Ing. Yaritza Cifuentes
Ing. de Predios y Construcción

Ing. Marisol Amaya Correa
Jefe de Operación y Mantenimiento Vial

Dra. Angélica María Barragán
Coordinadora Gestión Social

Nanny Valenzuela Palomares
Comunicadora Social

Diagramación e Impresión
Viceversa Impresores
Tel.: 2639908
Cel.: 315 6049563

CONTENIDO

1

Así nos ven los medios

Doble Calzada avanza a pasos de gigante

2

Trabajando por el cambio

Concesionaria San Rafael S.A tejiendo historias de vida
Una labor con mucho corazón

3

Nuestros servicios

Trabajamos por usted!

4

Eventos

5

Eventos

6

Trabajando por el cambio

Concesionaria San Rafael S.A una empresa comprometida con la seguridad vial mejores vías para los potrerillunos

7

Turismo

Coello esconde los más hermosos lugares turísticos
La Cueva del Poirá
El Manantial
Balneario El Guacharaco

8

Así Vamos

Resultados entrega Concesionaria San Rafael S.A

9

Así Vamos

Resultados entrega Concesionaria San Rafael S.A

Obras entre Girardot e Ibagué se adelantan en tres de los cuatro tramos

Doble calzada avanza a pasos de gigante

Desde 15 frentes de trabajo distintos avanzan actualmente, las obras de construcción de la doble calzada Ibagué – Girardot, que deberá estar en operación a finales del 2012.

El trazado de 80 kilómetros, que se encuentra a cargo de Concesionaria San Rafael S.A, será entregado por tramos y de manera gradual, según lo pactado originalmente.

“Estamos avanzando a paso firme. La variante a Chicoral son los primeros 23 kilómetros que se deben entregar en doble calzada y finalizarán entre diciembre de 2009 y enero o febrero de 2010”, dijo el ingeniero Ezequiel Romero, gerente de la sociedad concesionaria responsable de la doble calzada, luego de un recorrido por las obras al que fue invitado el gobernador Oscar Barreto Quiroga.

El ingeniero Romero destacó la celeridad con la que se viene trabajando en el tramo que unirá en el futuro próximo al sector de Buenos Aires con el puente del río Combeima sobre la variante a Armenia.

El “Ramal Norte”, que , recibe dentro del POT de la ciudad el nombre de calle 145 cruzará la actual carretera a Bogotá, a la altura de la Casa de la moneda, pasará por el barrio Las Américas, interceptará la vía al aeropuerto y terminará más al norte en el barrio especial El Salado.

Romero anticipó que, uno de los beneficios que traerá esta obra para la ciudadanía es que tanto los 17 kilómetros de la variante de Ibagué como los siete del “ramal Norte” contará todos con espacio paraciclorutas. Tunel y Viaducto

En el otro frente que es el par vial de Gualanday, las cosas se mueven a un ritmo un poco más lento, ya que es allí donde se concentra el mayor reto para la ingeniería.

Se necesita penetrar por entre los cerros para dar paso a la construcción de un túnel de 800 metros que evitará a los usuarios de la vía hacer su paso por el mítico alto de Gualanday para luego terminar sobre un viaducto que desde ya se estima será el más alto del país con 90 metros desde su base.

“Una vez se sale del túnel se llega a la meseta de Ibagué, aproximadamente un kilómetro antes del peaje de Gualanday”, puntualizó Javier Guzmán, coordinador del proyecto. Generación de empleos

En lo que se refiere a la generación de empleos, el gerente de Concesionaria San Rafael S.A, indicó que cuando llegue a la etapa cumbre del proyecto deberán haberse generado unos 600 empleos directos y al menos tres mil más indirectos.

A su turno, Angélica Barragán, coordinadora de acción social de la concesionaria, destacó, que la mayor parte de la mano de obra empleada es de la región y particularmente de aquellos municipios con influencia en la doble calzada.

“En materia de contratación vale la pena destacar, que, tanto los profesionales como los técnicos y la misma mano de obra no calificada es en su mayoría tolimense. Aquí tenemos gente de Ibagué, Flandes, Coello y Espinal” aseguró la ejecutiva.

Por Andrés Forero
Periódico El Nuevo Día
Miércoles 3 de diciembre de 2008



Concesionaria San Rafael S.A tejiendo Historias de vida

Anacleto Prada, un hombre de 80 años, cumplió el sueño de su vida hace pocos meses cuando Concesionaria San Rafael S.A llegó a Potrerillo, una hermosa vereda del municipio de Coello, de gente amable y emprendedora.



Prada, quien ha trabajado desde los 12 años y que en la actualidad tiene nueve hijos y aproximadamente, afirma él de forma jocosa más de 30 nietos; nunca imagino que una mañana despertaría rodeado de un hermoso paisaje, en una tierra que sería suya sin sentir el temor de ser desalojado, y desde ese momento inició una nueva vida junto a su hija, su yerno y sus dos nietos.

pequeña que se encontraba en invasión. Sin embargo gracias a todos los esfuerzos alcanzados, hoy día, don Anacleto goza de su nuevo hogar, en una ubicación privilegiada rodeado de un gran paisaje.

Don Anacleto vive desde hace 60 años en Potrerillo, y en sus recuerdos anhela la tranquilidad de esta vereda, la cual prácticamente lo vio crecer. Aprendió todas las labores del campo y a partir de ahí trabajó en oficios varios, ahora, por su edad ha dejado la labor de cultivar la tierra. Por cosas del destino, según él y muy probablemente por el desarrollo del país, el trazado de la vía pasó justo por su casa, una vivienda

“Me encuentro feliz muy amañado, mi vida cambio totalmente, prácticamente allí, donde estaba no tenía nada, ahora tengo donde cultivar y es muy amplio” dijo Prada mientras se le escapaba de sus ojos una inmensa tranquilidad.

Una labor social con mucho corazón

Para Concesionaria San Rafael S.A es de gran importancia el desarrollo de la comunidad y estamos seguros que al contribuir con la educación de los niños y niñas construiremos un mejor país.

En el municipio de Coello fue creado el Centro de Educación Especial “Unidos Por el Cambio”, que con ayuda de la administración central y otras organizaciones ha podido atender de manera adecuada a los niños que presentan algún tipo de discapacidad

Esta fundación se encuentra ubicada en Gualanday, allí, con amor y entrega los niños aprenden a jugar, interactuar y poco a poco fortalecen sus conocimientos. Para contribuir con esta noble causa, en días pasados Concesionaria San Rafael S. A. entregó balones, lazos, papelería, unidades encajables, ábacos, todo un material didáctico pedagógico para el desarrollo de los pequeños.



NUESTROS SERVICIOS

Trabajamos por usted!

Al viajar nada mejor que encontrar vías en condiciones óptimas, debidamente señalizadas, con todos los servicios de emergencia y lo más importante, seguridad para usted y su familia; y eso es exactamente lo que encontrará en la vía Espinal - Ibagué, gracias a la

asistencia que ofrece Concesionaria San Rafael S.A. "Un Ángel en la carretera"

Día y noche trabajamos por conservar en excelente estado nuestro corredor vial con un adecuado mantenimiento, además, prestamos servicios gratuitos como lo son: Primeros auxilios, grúa y ayuda mecánica por medio de un carro taller que permanece de manera constante en carretera para atender cualquier dificultad.

Por otra parte, para nosotros es de suma importancia su seguridad, por ello, trabajamos de la mano con la Policía de

Carreteras del Tolima, velando y reforzando por medio de campañas y talleres de educación vial las medidas mínimas de prevención de accidentes.

Su tranquilidad es también nuestra, viaje seguro por las carreteras del Tolima.

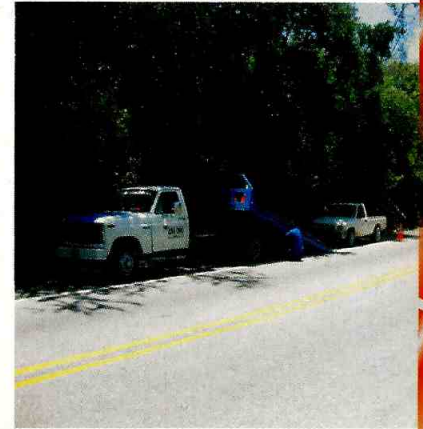

ÁREAS DE SERVICIOS



¿Problemas en la vía?
Comuníquese con la Concesionaria San Rafael
Cel.: 313 886 32 87 - 2690592 - Espinal - Ibagué



Concesionaria San Rafael S.A realizó un recorrido por los diferentes frentes de obra en compañía del Gobernador del Tolima, Oscar Barreto Quiroga y los medios de comunicación del departamento, con el fin de dar a conocer a la comunidad cada detalle del desarrollo del proyecto en todos sus aspectos.



Estudiantes de la Universidad del Cauca realizaron un recorrido por los distintos tramos del proyecto vial y conocieron el proceso de diseño y construcción de la obra.

A la hora de educar a los niños y jóvenes en materia vial contamos con el personal idóneo y con el apoyo de los funcionarios de la Policía de Carreteras.



Frecuentemente el personal de Concesionaria San Rafael visita a los vecinos del proyecto, brindando soluciones prontas a sus dudas y atendiendo sus sugerencias.





Concesionaria San Rafael S.A celebró junto con los niños de las veredas de Cunira Y Potrerillo su día. Una tarde llena de risas, sorpresas y mucha diversión.



Navidad es definitivamente época de amor y por tal razón Concesionaria San Rafael S.A se unió a estos buenos deseos, compartiendo con los niños de las veredas de Coello, Flandes, Espinal e Ibagué esta maravillosa fecha del año.

Durante el mes de Diciembre entregamos a lo largo del proyecto más de 200 regalos a los niños, quienes a cambio de un pequeño detalle nos obsequiaron sus dulces sonrisas.



Concesionaria San Rafael S.A. una empresa comprometida con la seguridad vial

Una dotación fue entregada por Concesionaria San Rafael S.A. a la Policía de Carreteras del Tolima, con el fin de contribuir con la seguridad de los usuarios del corredor vial Ibagué – Espinal.



Dos camionetas de patrulla marca Hyundai, cuatro motos Suzuki DR 650, ocho vallas y otros implementos fueron suministrados para fortalecer los operativos continuos sobre esta vía.

“Esto es un apoyo permanente para nosotros, que va servir para la seguridad de esta vía, las 24 horas del día, ya que esta es una de las más transitadas del departamento,“ fueron las palabras del coronel Cristian Flórez Hidalgo, comandante de la Policía de Carreteras del Tolima.

Concesionaria San Rafael S.A reconoce la excelente labor que hasta el momento ha realizado la Policía de Carretera del Tolima y por tal razón espera que estos implementos contribuyan con la seguridad de los turistas y los usuarios de esta importante y transitada vía del país.

Mejores vías para los potrerillunos

Antes de iniciar obras en los diferentes sectores de la vereda de Potrerillo, Concesionaria San Rafael S.A realizó un mantenimiento de sus vías para mitigar los daños a futuro en algunos sectores que se encontraban en estado de deterioro. Una vez más demostramos a la comunidad el compromiso que tenemos por el desarrollo de la región.

En cuanto a la prevención de accidentes en esta zona del proyecto, se ha trabajado en materia de educación vial con las instituciones educativas, e incluso con la misma comunidad. De igual manera, sabemos que la señalización es de vital importancia a la hora de informar a los transeúntes y conductores de posibles riesgos y por tal razón a lo largo de la vía se han tomado las precauciones necesarias.



Coello esconde los más hermosos lugares



La Cueva del Poira

En un rinconcito de la vereda de Potrerillo se encuentra una de las atracciones ecológicas más importantes de este municipio, se trata de La Cueva del Poira, definitivamente un lugar en donde se tejen diversas leyendas y mitos tradicionales de esta región del Tolima.



El Manantial

Ubicado por la vía que conduce a Coello, en la vereda Llano de la Virgen se encuentra uno de los sitios más hermosos de este municipio, se trata de el Manantial. Sus grandes paisajes y su belleza natural hacen que este lugar sea mágico e indiscutiblemente uno de los preferidos por los turistas en este concurrido sitio actualmente adelantan las grabaciones de la producción colombiana "Oye Bonita".



Bañerío El Guacharaco

Centro turístico ubicado sobre el río Coello a 5 minutos del pueblo, allí podemos disfrutar de las playas del río donde se celebra el reinado de la Arena y el Río que este año esta programado del 14 al 17 de agosto. En este evento participan entre otros, los municipios de Espinal, Natagaima, Libano e Ibagué. Por lo menos 500 personas de todas partes llegan para esta época.



Resultados entrega Concesionaria San Rafael S.A

La doble calzada "Girardot - Ibagué - Cajamarca" es considerada una de las obras de infraestructura más importantes del país, por ello el personal de Concesionaria San Rafael S.A trabaja incansablemente para entregarle a los tolimenses esta majestuosa obra. Hasta el momento se cuenta con dos licencias ambientales y 10 frentes de trabajo.



Sobrevuelo por las veredas de La Morena (Espinal), Puerta Blanca (Flandes) y Llano de la Virgen (Coello).



TRAMO 1

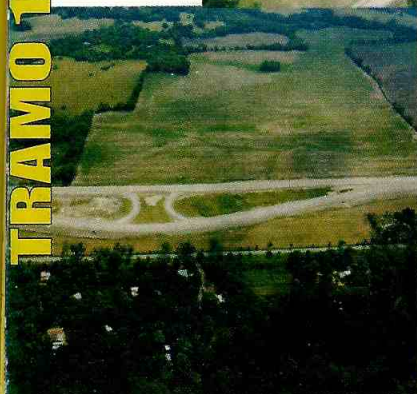

Trabajos adelantados en la vereda Potrerillo del municipio de Coello.



Vereda Cunira.



Obras adelantadas en la quebrada La Castañala en el municipio de Coello.



Este box culver fue realizado en la vereda de Potrerillo, con el fin de no interferir con la vía utilizada por la comunidad de este sector.

La Variante Picalaña inicia en la nueva Intersección de Buenos Aires y termina en el puente sobre el río Combeima. El alcance de este tramo comprende la construcción de una doble calzada, con una longitud aproximada de 17 Km. Adicionalmente se construirá una cicloruta paralela a la doble calzada.

TRAMO 6
Variante picalaña



El Ramal Norte, que inicia en el K12+500 de la Variante Picalaña en la nueva Intersección El Rodeo, cruza La casa de la Moneda y el Barrio Picalaña con la nueva Intersección Picalaña y termina en la vía del Salado. El alcance de este tramo comprende la construcción de una doble calzada, con una longitud aproximada de 7 Km, así como también su mantenimiento rutinario y

periódico, adicionalmente se construirá una cicloruta.

TRAMO 7
Ramal Norte





CONCESIONARIA SAN RAFAEL S.A.

Nuestras Oficinas

IBAGUÉ:

**Km. 7 Carrera 48 Sur No. 117 - 78 Vía Picalaña
(Frente a la Bomba Biomax)
Tel.: 2690592 - Ibagué - Tolima**

COELLO

**Vereda Cunira
Hacienda Puerta Roja**

