

más cerca de la comunidad

Edición N.14



desarrollo vial



sentido social



cuidado
al medio ambiente



SUPERINTENDENCIA
del Medio Ambiente y Transporte
MINISTERIO DE TRANSPORTES



CONCESIONARIA SAN RAFAEL S.A.

Agencia Nacional
de Infraestructura



MINISTERIO DE TRANSPORTE

Contenido



editorial 2



vecinos 4

Ing. Ezequiel Romero Bertel.
Gerente Concesionaria San Rafael S.A.



iniciativas 5

Ing. María Carolina Contreras E.
Directora Técnica



aprende con rafa 6

Ing. Javier Emir Guzmán A.
Subdirector del proyecto

Ing. Guillermo Beltran.
Director de Operaciones y mantenimiento



seguridad vial 8

Abogada Adriana Osorio.
Coordinadora Predial

Alexandra Oviedo M.
Coordinadora Social



así vamos 9

Nayi Osorio T.
Comunicadora Social



así vamos 11

Editorial

El Sentido Social que ha sido la consigna desde la creación de Concesionaria San Rafael S.A., ha permitido que desde hace cinco años se beneficie a los habitantes de las zonas de influencia del proyecto vial Girardot -Ibagué- Cajamarca, logrando así la exaltación de ex gobernadores y alcaldes de las regiones vinculadas al proceso de intervención vial.



Concesionaria San Rafael S. A. ha contribuido a recuperar y preservar extensos territorios afectados ecosistémicamente, como lo es la Cuenca Mayor del Río Coello, reforestando más de 220 mil árboles de 14 especies diferentes a lo largo del proyecto vial Girardot - Ibagué – Cajamarca, con la finalidad de prevenir una afectación a los caudales de abastecimiento en Municipio de Ibagué y poblaciones circunvecinas.

La producción del material vegetal utilizado en el programa de reforestación del proyecto vial, se efectúa en el vivero de propiedad de Concesionaria San Rafael S. A., ubicado en la Hacienda Puerta Roja, localizada en la vereda Cunira en la que se realiza todo el proceso, desde la siembra de la semilla hasta plantarlos en el corredor vial.



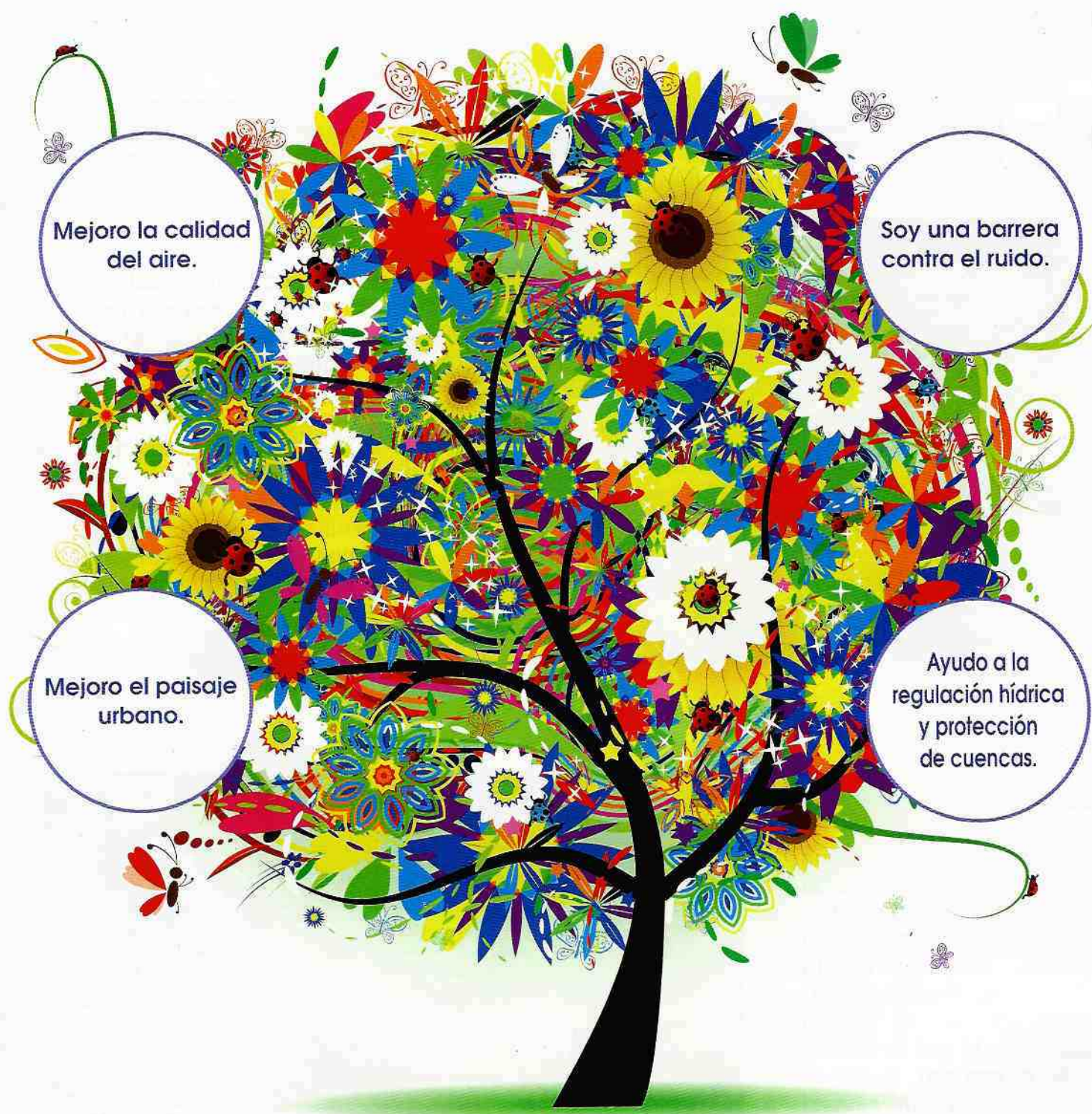

Mejoro la calidad
del aire.

Soy una barrera
contra el ruido.

Mejoro el paisaje
urbano.

Ayudo a la
regulación hídrica
y protección
de cuencas.

**Los árboles trabajan para nosotros las 24 horas todos los días
para mejorar nuestro ambiente y nuestra
calidad de vida.**

“Cuidar el medio ambiente es una tarea de todos”

Reconocimiento Ambiental para la **concesionaria San Rafael**



Una placa en reconocimiento por los miles de árboles donados por Concesionaria San Rafael S.A. fue entregada por parte del Alcalde de Ibagué, Luis H. Rodríguez como agradecimiento por la contribución al programa Ibagué Verde.

Dentro de los beneficios que acarrea el Programa de Reforestación que viene adelantando Concesionaria San Rafael S.A., está la regulación de las fuentes hídricas lindantes a la obra, la protección de los suelos por medio del control de erosión, la recuperación de ecosistemas con especies nativas pertenecientes a la región constituyendo un ambiente natural para las especies de fauna y vida silvestre.

Concesionaria San Rafael S. A., donó 40 mil árboles, es decir el diez por ciento (10%) de la meta de árboles a sembrar en Ibagué con miras a convertirla en la Ciudad Verde de Colombia.

Un nuevo ciclo de talleres con los jóvenes



Competencias ciudadanas y derechos humanos es el nuevo tema a tratar en el tercer ciclo de talleres liderado por Concesionaria San Rafael S.A.

Los jóvenes del Colegio José Joaquín Flórez del barrio las Américas de Ibagué fueron los elegidos para este nuevo proceso de charlas en las cuales se vinculó al equipo de Migración Colombia para que se desarrollen temas que hacen parte de la política social implementada por el Presidente de la República, Juan Manuel Santos, y que tienen como eje fundamental dar a conocer las diferentes formas en que se vulneran los derechos humanos.

Así mismo, con este proyecto se busca que los jóvenes conozcan la importancia que tiene la práctica de valores humanos en las interacciones sociales, además de generar en ellos conciencia ciudadana que propenda por la defensa de los Derechos humanos, resaltando el cumplimiento de los deberes, la convivencia y la paz.

Se espera que más de 500 jóvenes entre 17 y 25 años hagan parte de estas charlas que se implementarán en las instituciones educativas del área de influencia del proyecto vial Girardot - Ibagué - Cajamarca.

VECINOS MÁS AMIGABLES

GRACIAS A TALLER DE CONVIVENCIA

La sana convivencia es fundamental para vivir en armonía, es por esto que a través de actividades lúdicas y recreativas se desarrolló en las localidades de la Arboleda, Aparco y Potrerillo el taller "Educando en y para la convivencia", a través de la cual se logró recordar los principios básicos de convivencia.



Celebración Día de los Niños



Concesionaria San Rafael S. A. celebró con los niños de la Institución Educativa José Joaquín Flores, un día lleno de risas, sorpresas y mucha diversión.



Donación de materiales para

Ejército Nacional



Con el firme propósito de brindar apoyo a la Compañía Motorizada de Control Vial No. 6, la Concesionaria San Rafael S.A., donó a sus tropas materiales para realizar un mantenimiento de las instalaciones de su unidad, ubicada en el Municipio de Cajamarca y que tiene como objetivo garantizar la libre movilidad por la vía Cajamarca – Ibagué. Este aporte permitió mejorar su calidad de vida.

APRENDE GONRAFA

1



No debes sacar
la cabeza o los brazos
por la ventana

2



No esta bien arrojar
papeles y otros objetos
por la ventanilla

6

Ho
hoy



¡Yo soy Rafa
vamos a aprender
a ser buenos
pasajeros

3



Es peligroso que te apoyes
en las puertas y jugar
con sus manijas o botones

4



Al subir o bajar de un vehículo
espera a que esté totalmente
detenido.

5



Cuando bajes, hazlo siempre
por el lado de la acera,
para evitar que te hagan daño.

7

Unidad Móvil

Junto a usted



En Concesionaria San Rafael S. A. no solo estamos para construir vías, sino también para escuchar las inquietudes y sugerencias de nuestros vecinos a través de nuestra Unidad Móvil.

Son muchos los casos en que nuestra sociedad ha pensado en el bienestar de toda una comunidad, y precisamente dialogando, es como se han llegado a solucionar las dudas e inconformidades que surgen en el desarrollo del proyecto. Ejemplo claro de ello son los habitantes de los sectores de Potrerillo y Gualanday en Coello; Rincón de las Américas en Ibagué, Topacio en Flandes y Vereda la Alsacia en Cajamarca.

81% de Instituciones Educativas vecinas al proyecto vial han sido capacitados en movilidad vial

A través del taller de educación y seguridad vial realizado por Concesionaria San Rafael S.A., se ha capacitado durante tres años al 64% de los niños del 81% de todas las instituciones educativas ubicadas cerca al proyecto vial Girardot- Ibagué- Cajamarca.

Este proceso se realiza como parte del compromiso social de la Concesionaria con los habitantes del sector.

“Me gustan mucho estos talleres porque aprendemos a conocer las señales de tránsito y cómo cuidarnos solos en la calle sin correr riesgos de accidentes, además nos divertimos coloreando y haciendo juegos lúdicos” expresó Gisella Murcia, estudiante de grado quinto de la institución educativa Secundino Porras del barrio Picaleñita en Ibagué.



La seguridad del peatón está primero



Concesionaria San Rafael S. A. entregó un puente peatonal en el corregimiento Coello- Cócora el cual beneficiará principalmente a los estudiantes de la Institución Educativa Antonio Nariño.

Con esta obra lo que busca la Concesionaria, es que los peatones no pongan en riesgo su seguridad y tampoco interfieran con el rápido desplazamiento del transporte público y privado.

Puentes peatonales de picaleña fueron inaugurados por estudiantes y comunidad en general

Con la presencia de los estudiantes del Colegio Trinitarios y comunidad en general, se inauguraron los dos puentes peatonales del sector de Picaleña construidos por Concesionaria San Rafael S. A.

Cada uno de ellos cuenta con 35 metros de luz, dos rampas y una altura de 5 metros. La actividad de apertura oficial de los puentes, contó con el apoyo de "Movilito" de la Secretaría de Tránsito Municipal quien invitó a la comunidad a dar un uso adecuado a las estructuras



Su amiga en la Vía

En compañía de la policía de tránsito metropolitana de Ibagué, la Concesionaria San Rafael S.A, desarrollo la ya reconocida campaña vial que tiene como objetivo concientizar a los conductores que transitan a través del proyecto vial Girardot-Ibagué-Cajamarca; sobre la seguridad y prevención en la carretera y señales de tránsito; a su vez se dio a conocer a los usuarios de la vía los diferentes servicios que ofrece la Concesionaria a lo largo y ancho del proyecto.



RECORRIDO DE OBRA

CON LA UNIVERSIDAD COOPERATIVA DE COLOMBIA

Con el propósito de fortalecer sus conocimientos, estudiantes de Ingeniería Civil de la Universidad Cooperativa realizaron visitas de campo a los diferentes tramos del proyecto vial Girardot – Ibagué – Cajamarca.



Así Vamos



Falta poco tiempo para que la comunidad de la vereda de Alto de Gualanday transite de forma segura sobre la vía que conecta a Ibagué con Bogotá. Se tiene proyectado que antes de terminar este año el puente sea entregado.



Fue entregado el puente vehicular ubicado sobre el Río Chipalo en el sector de Topacio en el Municipio de Ibagué.



Tenemos un compromiso con la región y con cada tolimense, es por eso que seguimos trabajando de manera permanente en la ejecución de las obras; un ejemplo claro de ello son los 7 km de calzada adicional correspondientes al tramo 2.



Terminó la rehabilitación de 41 km de vía. Dichas obras se ejecutaron en dos sectores: (1). Cajamarca - Boquerón (2) Boquerón hasta el puente del Río Combeima.



Código Nacional de Transito

Titulo II - Capitulo III



ARTÍCULO 30. EQUIPOS DE PREVENCIÓN Y SEGURIDAD.

Ningún vehículo podrá transitar por las vías del territorio nacional sin portar el siguiente equipo de carretera como mínimo.

1. Un gato con capacidad para elevar el vehículo.
2. Una cruceta.
3. Dos señales de carretera en forma de triángulo en material reflectivo y provistas de soportes para ser colocadas en forma vertical o lámparas de señal de luz amarilla intermitentes o de destello.
4. Un botiquín de primeros auxilios.
5. Un extintor.
6. Dos tacos para bloquear el vehículo.
7. Caja de herramienta básica que como mínimo deberá contener: Alicates, destornilladores, llave de expansión y llaves fijas.
8. Llanta de repuesto.
9. Linterna

concesionaria san rafael lo acompaña en la vía



concesionaria san rafael lo acompaña en la vía

¿Qué es la navidad?

Es la dulzura del pasado, el valor del presente y la esperanza del futuro.
Concesionaria San Rafael S.A. desea que sus hogares estén llenos de bendiciones ricas y eternas, porque navidad es entre otras muchas cosas, época de esperanza, amor y paz

FELIZ NAVIDAD Y PROSPERO 2013



**Punto de atención Km 9 Vía Ibagué-Espinal
(Alto de Gualanday)
Cerca al Peaje**

Cel: 313 886 32 88



Ministerio de Transporte
INFRAESTRUCTURA

AGENCIA NACIONAL
DE INFRAESTRUCTURA



VIGILADO
SUPERTRANSPORTE



CONCESIONARIA
SAN RAFAEL S.A.



SERVICIOS
DE OPERACIÓN
313 886 3287

